

LISTA DE MATERIAL - COBERTURA 04						
ITEM	DENOMINAÇÃO	PERFIL	MATERIAL	QUANTIDADE E (m)	SUPERFÍCIE E (m²)	PESO (Kg)
1	COLUNAS & VIGAS	CAIXÃO DUPLO UE 150x60x20x3,75	ASTM-A36/SAE1020	118,15	64,23	1983,28
2	TERÇAS	UE 200x100x25x2,65	ASTM-A36/SAE1020	98,46	85,67	885,68
SUB TOTAL				149,90		2.868,96
Item	DENOMINAÇÃO	ELEMENTOS DE LIGAÇÃO	MATERIAL	QUANTIDADE E (UNIDADE)	SUPERFÍCIE E (m²)	PESO (Kg)
3	MISCELÂNIAS	CH. DE LIGAÇÃO & FIXAÇÃO	ASTM-A36	-	-	286,90
4	FIXAÇÃO TELHA-TERÇA	PAR FIX PB 12. 1/4-14 X 4" P4	AÇO GALVANIZADO	250	-	-
5	FIXAÇÃO CHAPA-TERÇA	PARAF. SEXT. Ø1/2" x 1.1/2"	ASTM-A325/A307	264	-	-
6	PORCAS	PORCA SEXT. Ø1/2"	ASTM A194 Gr.2	264	-	-
7	ARRUELAS	ARRUELA Ø1/2"	ASTM F436 Tip.1	264	-	-
8	CHUMBADOR	CHUMBADOR MEC. Ø1/4"x50mm	ASTM-A36	124	-	-
9	PLACA DE BASE	CH. #1/2"x250x250mm	ASTM-A36	31	3,88	193,16
SUB TOTAL				3,88		480,06
TOTAL				153,78		3349,02
ÁREA DA ESTRUTURA TOTAL (m²)						180,00

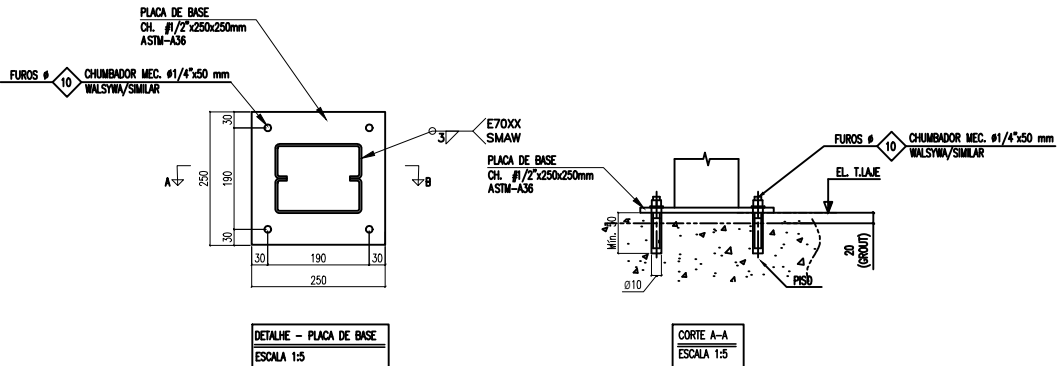

CORTE A-A
ESCALA 1:5

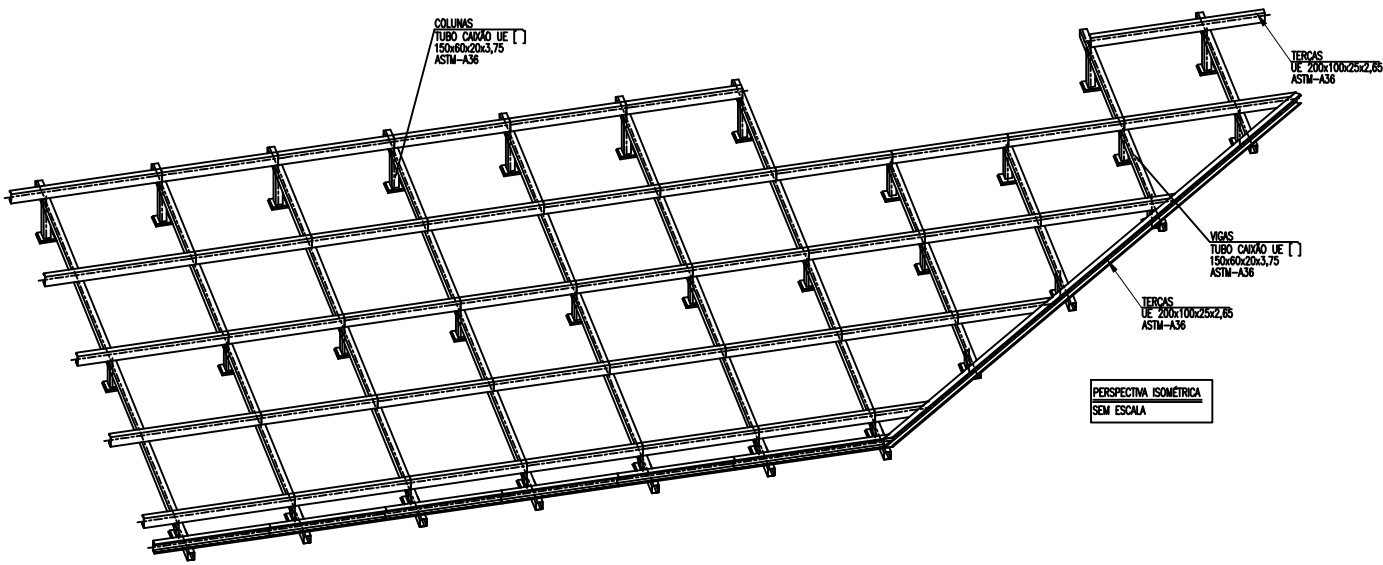
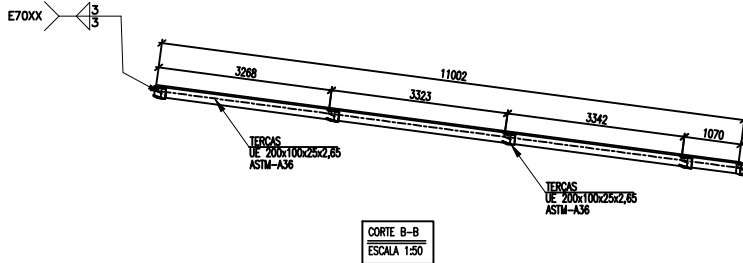
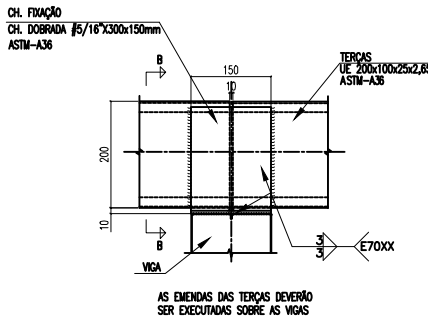
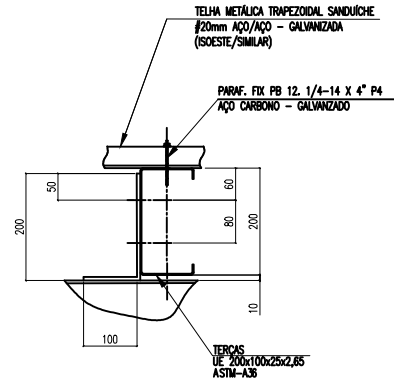

ESTADO DE GOIÁS
SECRETARIA DE ESTADO DA EDUCAÇÃO
SUPERINTENDÊNCIA DE INFRAESTRUTURA
GERÊNCIA DE PROJETOS E INFRAESTRUTURA

GERÊNCIA DE PROJETOS E INFRAESTRUTURA
APROVADO _____
TÉCNICO RESPONSÁVEL PELA APROVAÇÃO

CEPI PETRÔNIO PORTELLA

ENGENHEIRO
R. dos Marmelos, 0 - Q 1 - Conj. Cruzeiro do Sul, Aparecida de Goiânia -
GO, 74917-200

ÁREA DO TERRENO	ÁREA PERMEÁVEL	ÁREA EXISTENTE	ÁREA A DEMOLIR	ÁREA A CONSTRUIR	ÁREA TOTAL CONSTRUÇÃO
9816,34m²	424,06m²	1408,20m²	0,00m²	150,00m²	1600,20 m²



CONSORCIO DIAMANTE ENGENHARIA
AV. BARÃO HOMEM DE MELLO, Nº 5880 - NOVA GRANADA
BELHO HORIZONTE - MG - CEP: 36.404-000
TEL: (31) 3547-4465 / (31) 3547-7079 / (31) 3571-1000
E-MAIL: contato@consorciodiamanteengenharia.com.br

AUTOR: JULIANA GONÇALVES OLIVEIRA - ENGENHEIRA CIVIL - CREA-MG 2.397870

RT DA OBRA:

PROPRIETÁRIO: SECRETARIA DE ESTADO DA EDUCAÇÃO CNPJ: 01.408.705.0001-30
PREPOSTO: SABRINA SILVA VIEIRA VALENTE CPF: 041.530.091-64

PROJETO DE EST. METÁLICA

TIPO DE PROJETO:

ESTRUTURA METÁLICA - COBERTURA 04 - ETAPA 01:
LISTA DE MATERIAIS; DETALHE - PLACA DE BASE; CORTES B-B; DETALHES FIXAÇÃO DAS TERÇAS;
PERSPECTIVA ISOMÉTRICA;
ASSUNTO:

DATA: JAN/2025 ESCALA: INDICADA REVISÃO: 02 Nº PARTIART:

REV.	DATA	DESCRIÇÃO	VISTO
00	NOV/2024	EMISSÃO INICIAL	JGO
01	JAN/2025	REVISÃO	JGO
02	JAN/2025	REVISÃO	JGO

03/03